Susanne Müller

Sopran

Geboren in Freiburg i. Brsg.

Hansjakobstr. 84
79117 Freiburg
***
mobil: 0172-3026537
mail: s.mueller.soprano@gmail.com
Homepage: www.sopran.me

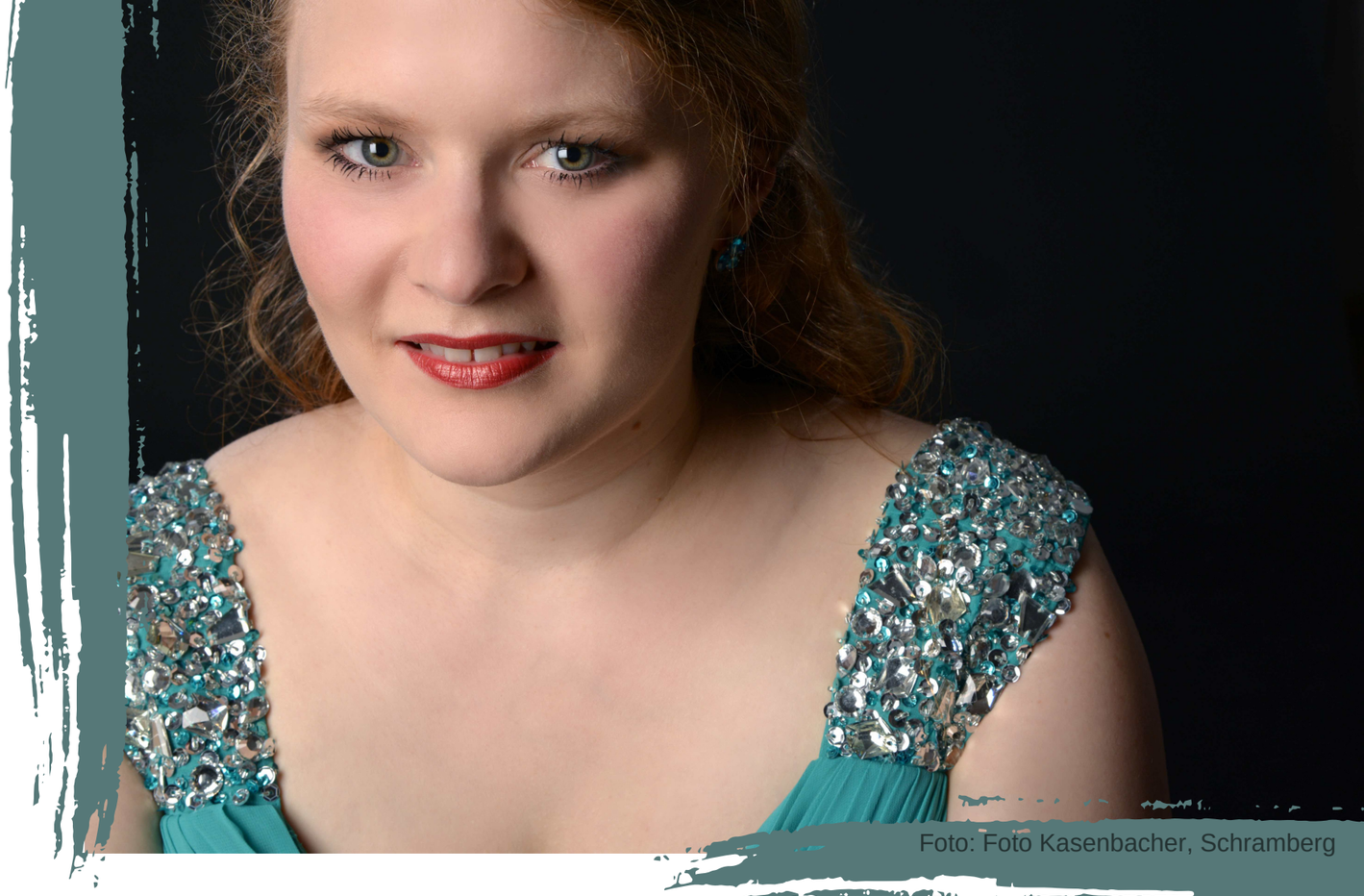

Foto: Foto Kasenbacher, Schramberg

Im Brahms-Requiem in der Philharmonie Köln, im Mozart-Requiem in der Berliner Philharmonie, in Mendelssohns Paulus im Konzerthaus Freiburg oder in der kammermusikalischen Besetzung von Klavier mit Singstimme bei Liederabenden: Susanne Müller begeistert mit ihrem warmen, wandlungsfähigen und ausdrucksstarken Sopran.
Für ihre LiedDuo-Konzerte mit unkonventionellen Programm-Zusammenstellungen erhielt die Sopranistin zwei Stipendien des Landes Baden-Württemberg. Ihre Ausbildung führte von der Universität der Künste Berlin an die Musikhochschule Basel, wo sie an der „School of Excellence“ mit Margreet Honig arbeitete. Susanne Müller ist daneben als staatlich anerkannte Logopädin in der Therapie von Singstimmstörungen und als Gesangspädagogin in Freiburg tätig. Als Sängerin wird sie dort von Sabine Seidel betreut. Eine regelmäßige Zusammenarbeit im Bereich Kammermusik und Lied verbindet sie mit Markus Kreul. Wertvolle künstlerische Impulse durch Meisterkurse mit Ruth Ziesak, Elisabeth Glauser und Sibylla Rubens bereichern die künstlerische Auseinandersetzung mit der Sing-Stimme.

www.sopran.me

Jegliche Änderungen und Kürzungen bedürfen der Zustimmung der Musikerin.